

## Regulamin

### konkursu fotograficznego „Lasy Rudzkie”

PAŃSTWOWE GOSPODARSTWO LEŚNE  
Lasy Państwowe  
NADLEŚNICTWO RUDY RACIBORSKIE  
47-430 Rudy, ul. Rogera 1  
ID.- 272536296

#### § 1. Postanowienia ogólne

1. Niniejszy regulamin [Regulamin] określa warunki, na jakich odbywa się konkurs fotograficzny „Lasy Rudzkie” [Konkurs].
2. Organizatorem konkursu jest Skarb Państwa Państwowe Gospodarstwo Leśne Lasy Państwowe Nadleśnictwo Rudy Raciborskie z siedzibą w Rudach przy ul. Rogera 1 [Organizator].

#### §2. Zasady Konkursu

1. Celem Konkursu jest promocja polskich lasów oraz zaprezentowanie efektów pracy leśników w związku z prowadzoną zrównoważoną gospodarką leśną z szczególnym uwzględnieniem jej funkcji gospodarczej, przyrodniczej i społecznej.
2. Organizator powołuje jury Konkursu [Jury] w co najmniej trzyosobowym składzie, którego zadaniem jest nadzór nad prawidłowym przebiegiem Konkursu oraz wyłonienie zwycięzców.
3. Konkurs jest skierowany do wszystkich osób pełnoletnich, a także osób niepełnoletnich powyżej 13-go roku życia, które przedłożą Organizatorowi zgodę rodziców lub prawnych opiekunów na udział w konkursie, zwanych w dalszej części regulaminu Uczestnikami. Z konkursu wyłączeni są członkowie Jury i ich rodziny.
4. Tematem prac konkursowych mogą być poniższe zagadnienia:

zdjęcia przedstawiające rośliny, zwierzęta i krajobrazy, zdjęcia przedstawiające osoby rekreacyjnie odwiedzające las i korzystające z infrastruktury leśnej jak również zdjęcia samej infrastruktury jako wytworu działalności człowieka, a także pracowników Lasów Państwowych przy codziennej pracy związanej z gospodarką leśną i edukacją, pracowników firm współpracujących z LP w trakcie wykonywanej pracy na wybranym obszarze Nadleśnictwa Rudy Raciborski;

5. Nadsyłane zdjęcia muszą być wykonane na wybranym obszarze Nadleśnictwa Rudy Raciborskie. Mapa terenu objętym konkursem jest załącznikiem do Regulaminu.
6. Uczestnik może zgłosić maksymalnie do 5 zdjęć.
7. Zdjęcia należy nadsyłać w formacie JPG o minimalnej kompresji (możliwie najlepszej jakości). Krótszy bok zdjęcia musi mieć nie mniej niż 2000 pikseli. Zdjęcia mogą być barwne lub czarno-białe.
8. Zdjęcia w nazwie pliku muszą mieć tytuł, imię i nazwisko autora zdjęcia.
9. Nadesłane zdjęcia nie mogą być wcześniej publikowane w prasie papierowej i wydawnictwach książkowych,

10. Zabronione jest stosowanie fotomontaży polegających na łączeniu elementów fotografii pochodzących z różnych plików, a także zwiększanie rozdzielczości fotografii.
11. Organizator zastrzega sobie prawo do odrzucenia dzieła, które nie odpowiada postanowieniom Regulaminu lub narusza obowiązujące prawo – w szczególności dotyczy to treści powszechnie uznawanych za wulgarne i obraźliwe.
12. Zdjęcia należy przesać drogą tradycyjną (dostarczyć osobiście) na płycie CD lub DVD na adres Organizatora: PGL LP Nadleśnictwo Rudy Raciborskie, ul. Rogera 1, 47-430 Rudy lub e-mailem na adres: [rudy@katowice.lasy.gov.pl](mailto:rudy@katowice.lasy.gov.pl) podając w treści wiadomości link do Dysku Google, Wetransfer, Dropbox lub innego systemu przesyłania plików, który nie wymaga zakładania konta w celu ich pobrania. Zdjęć nie należy wysyłać w postaci załącznika do e-maila. W tytule wiadomości należy wpisać: „konkurs fotograficzny”.
13. Do prac należy dołączyć wydrukowany, wypełniony i podpisany formularz zgłoszeniowy (w przypadku przesyłki tradycyjnej) lub jego skan (w przypadku drogi elektronicznej), będący załącznikiem do Regulaminu.
14. Termin nadsyłania prac upływa 11.08.2023 r. do godziny 12.00. O przyjęciu zgłoszeń będzie decydowała data jego faktycznego wpłynięcia wraz z formularzem zgłoszeniowym do siedziby Organizatora lub na skrzynkę e-mail. Organizator zastrzega sobie prawo do przedłużenia terminu nadsyłania prac.
15. Organizator nie ponosi odpowiedzialności za uszkodzenia nośników lub zaginięcie przesyłek przesyłanych pocztą.
16. Materiały nadesłane na Konkurs nie będą zwracane.
17. Organizator zastrzega sobie prawo do wykorzystania nadesłanych zdjęć w publikacjach dotyczących Konkursu. Nagrodzone i wyróżnione zdjęcia będą mogły być wykorzystane w kalendarzu PGL LP na 2024 rok.
18. Uczestnik zgadza się na postępowanie się przez Organizatora jego imieniem i nazwiskiem oraz stanowiskiem pracy w celach informacyjnych.

### **§3. Prawa autorskie**

1. Zgłoszenie fotografii do Konkursu jest równoznaczne z oświadczeniem Uczestnika, że przysługują mu do nich autorskie prawa osobiste i nieograniczone prawa majątkowe, jest uprawniony do rozpowszechniania wizerunku osób sportretowanych na fotografii, a także, że przyjmuje na siebie odpowiedzialność wobec Organizatora za wady prawne zgłoszonych fotografii, w tym brak praw wymienionych powyżej.
2. Autor nagrodzonych lub wyróżnionych zdjęć [Laureat] przenosi na Organizatora prawa zależne do dzieła, a w szczególności dokonywanie opracowań materiałów, w tym prawo do obróbki komputerowej oraz wprowadzania zmian i modyfikacji materiałów m.in. ze względu na wymogi techniczne związane z określonymi niżej sposobami rozpowszechniania, jak również wykorzystywania takich opracowań i zezwalania na

wykorzystywanie opracowań oraz bezwarunkowo zgadza się na nieodpłatne, nieograniczone czasowo ani terytorialnie wykorzystanie dzieła przez Państwowe Gospodarstwo Leśne Lasy Państwowe, w tym Organizatora, na następujących polach eksploatacji:

- a. utrwalenie i zwielokrotnienie poligraficzne lub podobną techniką, a także utrwalenie w części lub w całości i zwielokrotnienie plastyczne, fotograficzne, w formie zapisu cyfrowego, niezależne od standardu, systemu lub formatu;
  - b. wprowadzenie i przechowywanie w pamięci komputera;
  - c. nagrywanie na urządzeniach służących do wielokrotnego odtwarzania za pomocą nośników obrazu, w tym powielanie, rozpowszechnianie i odtwarzanie zdjęć, a także innego ich używania zgodnie z postanowieniami Regulaminu;
  - d. wprowadzenie do obrotu, rozpowszechnianie i dzierżawa, najem, użyczenie, elektroniczne udostępnienie na zamówienie egzemplarzy oraz ich kopii, nie wyłączając wykorzystania techniki multimedialnej, sieci Internet, sieci komórkowych i innych sieci tego rodzaju lub działających podobnie;
  - e. przekazywanie i emitowanie w audycjach w środkach masowego przekazu po utrwaleniu na nośnikach obrazu;
  - f. wykorzystanie do celów marketingowych i/lub promocji, w tym reklamy, sponsoringu, product placement, public relations, promocji sprzedaży Organizatora;
  - g. inne przypadki rozpowszechniania zdjęć, w tym wyświetlanie zdjęć i ich utrwalenia.
3. Laureat uprawnia Organizatora do udzielania dalszej licencji.

#### § 4. Nagrody

1. Jury przyzna następujące nagrody [Nagrody]:
  - a. **Nagrody za zajęcie pierwszego miejsca** w wysokości po **1500 zł**,
  - b. **Nagrody za zajęcie drugiego miejsca** w wysokości po **1000 zł**,
  - c. **Nagrody za zajęcie trzeciego miejsca** w wysokości po **500 zł**.
  - d. **Nagrody za wyróżnienie** w wysokości po **250 zł**.
2. Jury w każdej kategorii może przyznać dodatkowo **wyróżnienia** według własnego uznania.
3. Jury ma prawo do nieprzyznania nagród za zajęcie pierwszych miejsc w każdej kategorii.
4. Decyzje Jury są ostateczne i wiążące dla wszystkich Uczestników konkursu.



5. Laureaci będą powiadomieni o jego rozstrzygnięciu drogą pocztową, elektroniczną lub telefonicznie. Ogłoszenie wyników oraz wręczenie nagród odbędą się podczas Leśnego Rodzinnego Pikniku Służb Mundurowych w dniu 15.08.2023 r. w Rudach.
6. Nagrody pieniężne zostaną przesłane przelewem na konto bankowe.
7. Organizator nie ponosi odpowiedzialności za nieprawidłowe dane podane w karcie zgłoszeniowej, uniemożliwiające skontaktowanie się z laureatem w sprawie wręczenia nagrody. W wypadku niemożności skontaktowania się nagroda przepada po 60 dniach od ogłoszenia wyników Konkursu.
8. Organizator – jako płatnik – zobowiązany jest pobrać podatek od nagród według zasad określonych ustawą o podatku dochodowym od osób fizycznych (wartość nagrody zostanie pomniejszona o wartość podatku).

### **§5. Ochrona danych osobowych**

Administratorem danych osobowych Uczestnika Konkursu jest PGL LP Nadleśnictwo Rudy Raciborskie. Dane osobowe Uczestnika Konkursu będą przetwarzane przez Administratora w celu realizacji procedury konkursowej na podstawie art. 6 ust. 1 lit. b Ogólnego rozporządzenia o ochronie danych osobowych (RODO). Więcej informacji na temat przetwarzania danych osobowych przez Administratora oraz opis przysługujących Uczestnikowi Konkursu praw z tego tytułu, są dostępne na stronie:

[www.rudy-raciborskie.katowice.lasy.gov.pl](http://www.rudy-raciborskie.katowice.lasy.gov.pl) wraz z innymi dokumentami dotyczącymi konkursu oraz w karcie zgłoszenia do konkursu fotograficznego.

### **§ 6. Postanowienia końcowe**

1. Osobą odpowiedzialną za udzielanie informacji w sprawie Konkursu jest Roman Suska (tel. kontaktowy 664 729 446; email: [roman.suska@katowice.lasy.gov.pl](mailto:roman.suska@katowice.lasy.gov.pl)).
2. Regulamin Konkursu dostępny jest w siedzibie Organizatora i na stronie [www.rudy-raciborskie.katowice.lasy.gov.pl](http://www.rudy-raciborskie.katowice.lasy.gov.pl).
3. Wszelkie zażalenia z tytułu organizowanego Konkursu można zgłaszać pisemnie w terminie 14 dni od ogłoszenia wyników na adres Organizatora.
4. Zażalenia zostaną rozpatrzone przez Organizatora w terminie 14 dni od daty ich otrzymania.
5. Organizator zastrzega sobie prawo do ostatecznej interpretacji Regulaminu.
6. W sprawach nieuregulowanych Regulaminem zastosowanie znajdą odpowiednie przepisy prawa.

**Karta zgłoszenia do konkursu fotograficznego  
„Lasy Rudzkie”**

**Dane uczestnika konkursu**

1. Imię i nazwisko.....
2. Adres.....
3. Numer telefonu.....
4. Adres e-mail.....

**Tytuł fotografii i opis zdjęcia (gdzie zostało zrobione, co przedstawia itp.)**

.....

.....

.....

.....

.....

.....

.....

.....

.....

.....

.....

**Oświadczenie**

Oświadczam, że jestem autorem nadesłanego zdjęcia oraz że nie naruszam jakichkolwiek praw osób trzecich oraz obowiązujących przepisów prawa. Udział w konkursie jest jednoznaczny z wyrażeniem zgody na bezpłatne wykorzystanie nadesłanych prac konkursowych przez organizatora – Skarb Państwa Państwowe Gospodarstwo Leśne Lasy Państwowe Nadleśnictwo Rudy Raciborskie z siedzibą w Rudach.

.....  
(miejsowość, data, podpis)

*Zatwierdzone*  
17

**Zgoda na udział w konkursie osoby niepełnoletniej**

(wypełnić w przypadku uczestników niepełnoletnich)

Ja, niżej podpisana /y ..... jako przedstawiciel  
ustawowy nieletniego .....  
wyrażam zgodę na jego udział w konkursie fotograficznym „Lasy Rudzkie” na  
zasadach określonych w Regulaminie konkursu.

.....

(miejsowość, data, podpis)

....., dnia .....

**Zgoda na przetwarzanie danych osoby, której dane dotyczą**

Ja, niżej podpisany/a ..... wyrażam zgodę na przetwarzanie  
moich danych osobowych obejmujących ....., a  
także wizerunek przez Nadleśnictwo Rudy Raciborskie na potrzeby konkursu  
fotograficznego „Lasy Rudzkie”. Oświadczam, że zostałem/łam poinformowany/a, że  
Administratorem Danych Osobowych jest PGL LP Nadleśnictwo Rudy Raciborskie  
(ul. Rogera 1, 47 – 430 Rudy) e-mail: rudy@katowice.lasy.gov.pl (zwane dalej  
Nadleśnictwem). Dane osobowe będą przetwarzane na podstawie art. 6 ust 1 lit. a  
Rozporządzenia Parlamentu Europejskiego i Rady (UE) 2016/679 z dnia 27 kwietnia  
2016 roku w sprawie ochrony osób fizycznych w związku z przetwarzaniem danych  
osobowych i w sprawie swobodnego przepływu takich danych oraz uchylenia  
dyrektywy 95/46/WE (RODO) w celu opublikowania ich na stronie internetowej  
Nadleśnictwa. Dane osobowe mogą być ujawnione pracownikom lub  
współpracownikom Nadleśnictwa, jak też podmiotom udzielającym wsparcia  
Nadleśnictwu na zasadzie zleconych usług i zgodnie z zawartymi umowami

powierzenia. Mają Państwo prawo dostępu do treści swoich danych i ich sprostowania, usunięcia, ograniczenia przetwarzania, prawo do przenoszenia danych, prawo do wniesienia sprzeciwu wobec przetwarzania oraz prawo do cofnięcia zgody w dowolnym momencie bez wpływu na zgodność z prawem przetwarzania. Mają Państwo również prawo wniesienia skargi do Prezesa Urzędu Ochrony Danych Osobowych, gdy uznają, iż przetwarzanie Państwa danych osobowych narusza przepisy RODO. Podanie danych oraz udzielenie zgody jest dobrowolne.

.....

(podpis)

*E. Chudak*

The logo features a stylized green tree with a blue horizontal line above it. Below the tree, the text "NADLEŚNICZY" is written in bold green capital letters, followed by "Nadleśnictwa Rudy Raciborskie" in a smaller green font. At the bottom, the name "Marcin Fischer" is written in a light green font.

**NADLEŚNICZY**  
Nadleśnictwa Rudy Raciborskie  
Marcin Fischer

Załącznik do Regulaminu konkursu fotograficznego „Lasy Rudzkie” – mapa terenu objętego konkursem.

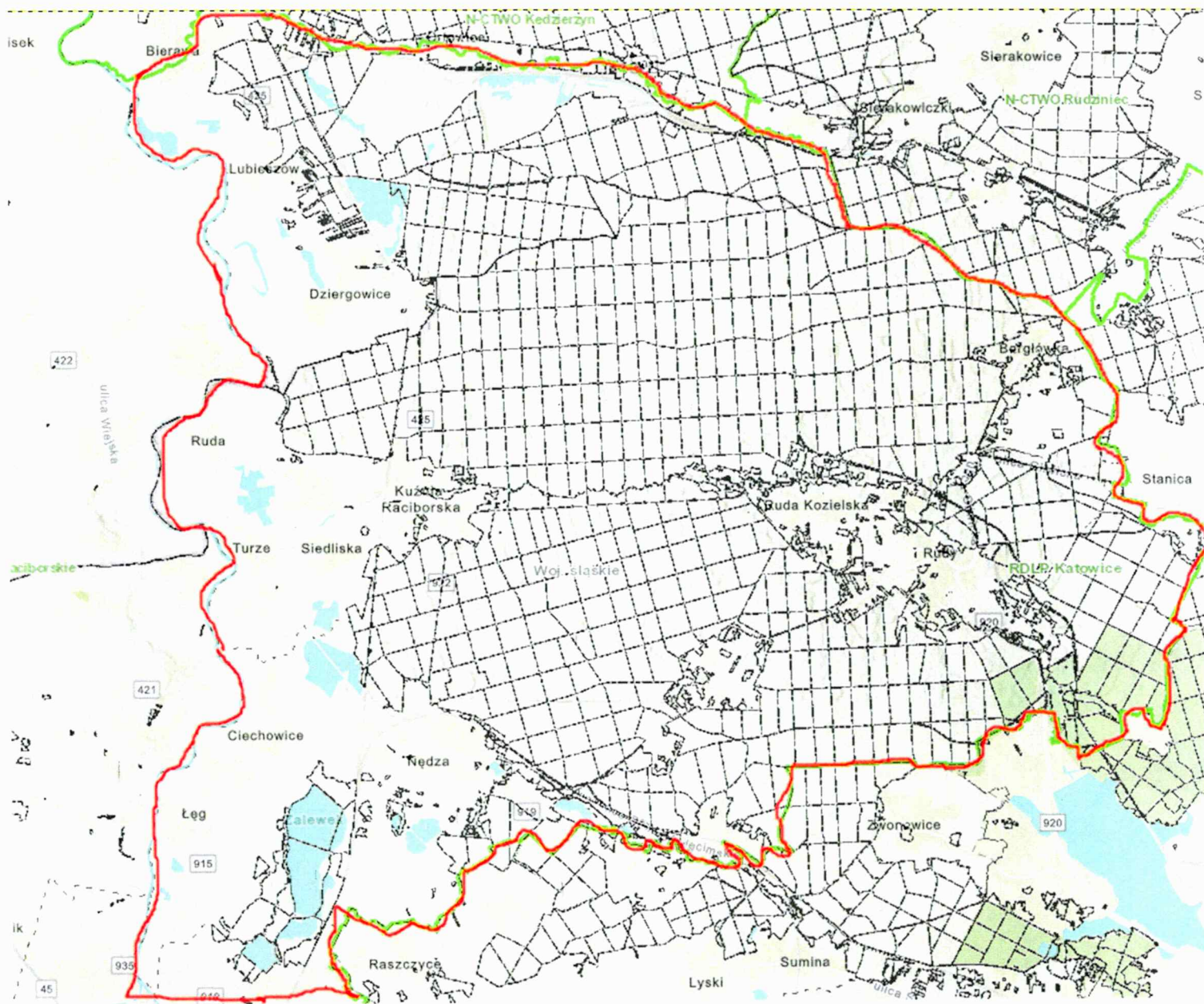

**NADLEŚNICZY**  
Nadleśnictwa Rudy Rąborskie

Marcin Fischer